

# JAFRA

MAYO 2026



Sumérgete en las  
***Profundidades***

Explora sin límites y vive la grandeza del mar.



# NAVIGO

HOMME

Concentración de EDT: ●●●●

AHORRA  
MÁS DE  
**45%**

**A ¡NUEVA!**



AHORRA MÁS DE **45%**

## TRÍO NAVÍGO HOMME + MUESTRA

**\$79** | \$153 | 323437 | 3.3 fl. oz. c/u | No hay límite de compra.

### INCLUYE:

**A. ¡NUEVA!** Navigo Profondo EDT  
Marina,  
Amaderada  
+ MUESTRA

### ELIGE 2:

**B. Navigo Homme EDT**  
Fougère, Aromática,  
Amaderada

**C. Navigo Ocean EDT**  
Cítrica, Fougère,  
Aromática

**D. Navigo Luxus EDT**  
Fougère, Amaderada,  
Especiada

**E. Navigo Moon EDT**  
Amaderada, Aromática,  
Fruital

### REGALO

con la compra  
de (323437)  
**Navigo Homme  
Deodorant**  
2 oz. | Valor  
al Público \$20



¡NUEVA!

AHORRA  
MÁS DE  
**20%**

# Sumérgete

en la libertad del mar y en las profundidades de tu esencia.



Pimienta



Lavanda



Madera  
de Barco



AHORRA MÁS DE **20%**

NAVÍGO PROFONDO  
HOMME EDT + MUESTRA

**\$39** | \$51 | 323436 | 3.3 fl. oz. | Marina, Amaderada

JAFRA  
**gold** dynamics

AHORRA MÁS DE **30%**

**A. REVITALIZING  
 TONING CLEANSER**

**\$24** | \$36 | 323438 | 4.2 fl. oz.

Elimina suavemente los residuos, el maquillaje y las impurezas, mientras nutre con antioxidantes.

AHORRA MÁS DE **30%**

**B. LIFTING EYE CREAM**

**\$26** | \$39 | 323439 | .5 fl. oz.

Hidrata el contorno de los ojos y minimiza la apariencia de bolsas y ojeras.

AHORRA MÁS DE **30%**

**C. INTENSIVE  
 RETINOL CAPSULES**

**\$42** | \$61 | 323440 | 30 cápsulas

Creadas con vitamina A para ayudar a reducir la apariencia de arrugas, líneas finas y signos del daño solar, para una piel con aspecto más suave y firme.

AHORRA MÁS DE **40%**

**HUMECTANTES  
 GOLD DYNAMICS**

**1 POR \$39** | \$68

323441 | 1.7 fl. oz. c/u

**ELIGE 1:**

**D. Skin Boosting Moisturizer**

**Broad Spectrum SPF 15 | \$68**

Ayuda a proteger la piel de los dañinos rayos UV y mejora el aspecto de firmeza.

**E. Firm + Correct**

**Night Moisturizer | \$68**

La tecnología de la glicociencia mejora visiblemente la elasticidad y la firmeza de la piel.

AHORRA  
MÁS DE  
**30%**

# Descubre el *lujo del oro*

El Complejo de Oro ayuda a restaurar la elasticidad e hidratación para una piel que luce más juvenil y luminosa.



A

**Paso 1:**  
**Limpia** ☀️ ☹️



B

**Paso 2:**  
**Cuidado de los Ojos**  
☀️ ☹️



C

**Paso 3:**  
**Refine la Textura** ☹️



D

**Paso 4:**  
**Hidrata y Protege con FPS** ☀️ ☹️

E

**Paso 4:**  
**Hidrata y Reafirma Visiblemente** ☹️



# El arte *de las capas*

Personaliza tu rutina de cuidado de la piel de JAFRA con BioLab. Nuestra línea dermocosmética de mayor venta, fortalecida por ingredientes respaldados por la ciencia y resultados visibles. Descubre Más >>

**GRATIS Suero BioLab**

*Cuidado de la Piel respaldado por la ciencia que se adapta a tu rutina*

## ELIGE 1 SUERO BIOLAB GRATIS

con la compra de cualquier Trío del Cuidado de la Piel de Mayo



### DEPUFF EYE SERUM

Después de la limpiar tu piel, aplica una pequeña cantidad del suero en las yemas de los dedos. Presiona suavemente alrededor de los ojos, evitando el contacto directo con los ojos.

**BENEFICIOS:** Ayuda a disminuir los signos visibles de fatiga, hinchazón y envejecimiento para dar a la zona de los ojos un aspecto más juvenil.

**INGREDIENTE CLAVE:** 3% Complejo de Cafeína + Derivado de EGCG

☀️ 🌙 | \$39 | 1 fl. oz.



### SMOOTHNESS RECOVERY FACIAL SERUM

Después de limpiar, aplica 2-3 gotas sobre la piel limpia y seca. Presiona suavemente con movimientos circulares hasta que se absorba.

**BENEFICIOS:** Revela una piel visiblemente más suave, tersa y luminosa con este suero calmante que mejora el aspecto de las líneas finas y las arrugas.

**INGREDIENTE CLAVE:** 17% Complejo PHA

☀️ 🌙 | \$39 | 1 fl. oz.



### DARK SPOT CORRECTOR FACIAL SERUM

Después de limpiar, aplica 2-3 gotas sobre el rostro y el cuello.

**BENEFICIOS:** Desvanece visiblemente las manchas oscuras y la decoloración con una alta concentración de ingredientes clave, revelando un aspecto brillante y uniforme.

**INGREDIENTE CLAVE:** 10.5% Niacinamida + DeMelanix

☀️ 🌙 | \$39 | 1 fl. oz.

JAFRA  
ROYAL  
DEFY

AHORRA **40%**

**ACTIVE FIRMING SERUM**

Bríndale a tu piel un efecto reafirmante instantáneo con este potente concentrado, elaborado con un Complejo de Péptidos.

\$65 | 323443 | 1 fl. oz.

**\$39** ☀️ 🌙



AHORRA **30%**

**LIFT EXPRESS EYE TREATMENT**

Borra el aspecto de las líneas de expresión y las arrugas mientras suavizas la piel alrededor de tus ojos.

\$54 | 323445 | .5 fl. oz.

**\$38** ☀️ 🌙



AHORRA MÁS DE **40%**

**ANTIOXIDANT FACE OIL**

Nutre tu piel con Bakuchiol y Esqualano para mejorar visiblemente la elasticidad, firmeza y la luminosidad.

\$68 | 323444 | 1 fl. oz.

**\$39** ☀️ 🌙



**ELIGE 1 SUERO BIOLAB GRATIS**

con la compra de (323442)

- Depuff Eye Serum
  - Smoothness Recovery Facial Serum
  - Dark Spot Corrector Facial Serum
- 1 fl. oz. | Valor al Público \$39 c/u

ROYAL JELLY



AHORRA  
MÁS DE  
**35%**

# Rutina Diaria Desafiar la Edad

Aceite de Jalea Real, Royal Jelly RJ<sup>x</sup> y Trufa Blanca ayudan a que la piel luzca y actúe más joven durante más tiempo. \*



Paso 1:  
Limpia ☀️ ⌚

Paso 2:  
Humecta ☀️ ⌚

Paso 3:  
Protege  
con FPS ☀️

AHORRA MÁS DE **35%**

## TRÍO DE INDISPENSABLES DÍA/NOCHE DE DEFY

**\$119** | \$189 | 323442

### INCLUYE:

**A. Rich Crème Cleanser**  
4.2 fl. oz. | \$40  
Elimina el maquillaje y las impurezas de la superficie de la piel.

**B. 4D Defining Hydrator**  
1.7 fl. oz. | \$90  
Apoya la barrera de humectación de tu piel para revelar una tez más suave y de aspecto joven.

**C. Multi-Performance Age Protector Broad Spectrum SPF 50** | 1.7 fl. oz. | \$59  
Humecta la piel y ayuda a protegerla contra los signos de la edad causados por los rayos UVA/UVB y la contaminación.

\*Basado en una prueba independiente con consumidores después de 4 semanas de uso de la Colección Defy (sin el Antioxidant Face Oil).

# ROYAL REVITALIZE

AHORRA MÁS DE **35%**

## TONING ESSENCE

Mejora la hidratación de la piel, reduce la apariencia de los poros y elimina el exceso de residuos.

\$61 | 323447 | 6.7 fl. oz.

**\$38** ☀️ ☾



AHORRA MÁS DE **25%**

## ALL-IN-1 FACE SERUM

Reduce visiblemente la apariencia de las arrugas, dejando la piel notablemente más firme, suave y resistente.

\$54 | 323448 | 1 fl. oz.

**\$39** ☀️ ☾



## ELIGE 1 SUERO BIOLAB GRATIS

con la compra de (323446)

- Depuff Eye Serum
  - Smoothness Recovery Facial Serum
  - Dark Spot Corrector Facial Serum
- 1 fl. oz. | Valor al Público \$39 c/u

ROYAL JELLY



AHORRA  
MÁS DE  
**35%**

# Rutina Diaria 5 años más joven\*

En 4 semanas, la piel luce hasta 5 años más joven\*  
- más elástica y radiante gracias a RJx.\*



Paso 1:  
Limpia ☀️ ☾

Paso 2:  
Elige 1 Hidratante  
Humecta ☀️ ☾

Paso 3:  
Protege  
con FPS ☀️

AHORRA MÁS DE **35%**

## TRÍO DE INDISPENSABLES DÍA/NOCHE DE REVITALIZE

**\$109** | \$174 | 323446

### INCLUYE:

**A. Gentle Cleansing Milk** | 4.2 fl. oz. | \$35

Limpia delicadamente la piel para el resto de tu rutina de cuidado del cutis.

**D. Solar Protection Fluid Broad Spectrum SPF 50** | 1.7 fl. oz. | \$54

Ayuda a proteger tu piel de los signos prematuros de la edad con esta loción con FPS 50 que deja la piel con aspecto suave y luminoso.

### ELIGE 1 HIDRATANTE:

**B. Longevity Cream** | 1.7 fl. oz. | \$85

Ayuda la piel a recuperar su vitalidad juvenil con esta rica crema.

**C. Longevity Balm** | 1.7 fl. oz. | \$85

Humecta tu piel con este bálsamo ligero.

\*Basado en una prueba clínica después de 4 semanas de uso de la rutina Revitalize.

JAFRA  
**ROYAL  
CLEAR SMART**



AHORRA MÁS DE **45%**

**DÚO TONIFICANTE**

**\$29** | \$56 | 323450

**INCLUYE:**

- **Clear Complexion Toner** | 6.7 fl. oz. | \$36  
Elimina los residuos de impurezas que obstruyen los poros para prevenir futuros brotes.
- **Mini Rociador Facial** | \$20



**ELIGE 1 SUERO  
BIOLAB GRATIS**

con la compra de (323449)

- **Depuff Eye Serum**
  - **Smoothness Recovery Facial Serum**
  - **Dark Spot Corrector Facial Serum**
- 1 fl. oz. | Valor al Público \$39 c/u

ROYAL JELLY



AHORRA  
MÁS DE  
**35%**

# Rutina Diaria Cuidado para el Acné

Comprobado en reducir brotes de acné en 7 días\*



**Paso 1:**  
Limpia ☀️ ☾

**Paso 2:**  
Humecta ☀️ ☾

**Paso 3:**  
Protege  
con FPS ☀️

AHORRA MÁS DE **35%**

## TRÍO DE INDISPENSABLES DÍA/NOCHE DE CLEAR SMART

**\$69** | \$110 | 323449

**INCLUYE:**

### A. Clarifying Cleansing

Foam | 4.2 fl. oz. | **\$34**

Elimina suavemente la suciedad y el exceso de grasa de los poros para combatir la apariencia del acné.

### B. Clear Pore

Hydrator | 1.7 fl. oz. | **\$34**

Hidratante ligero que controla la grasa para piel propensa al acné.

### C. Shine Control Sunscreen Broad

Spectrum SPF 25 | 1.7 fl. oz. | **\$42**

Ayuda a proteger la piel del daño solar con una protección UV matificante y sin aceite.

\*71% de los participantes acordaron en una prueba independiente con consumidores.

# JAFRA SKIN

AHORRA  
**55%**

El cuidado de la piel simplificado,  
Cada producto te aporta  
**2 beneficios en 1.**



**Limpia + Elimina el Maquillaje** ☀️ ⚡️  
Extracto de Papaya + Aceite de Girasol



**Exfolia + Ilumina** ☀️ ⚡️  
Enzimas de Calabaza



**Ilumina + Protege**  
con **FPS** ☀️  
Niacinamida

AHORRA **55%**

## SET LUMINOSIDAD JAFRA SKIN

**\$45** | \$100 | 323452

### INCLUYE:

#### A. Facial Cleansing Balm

3.3 fl. oz. | **\$39**

Elimina el maquillaje, el bloqueador solar y las impurezas, dejando la piel suave y radiante.

#### B. Pumpkin Exfoliation Mask

1.05 oz. | **\$23**

Úsala una vez a la semana para elevar tu resplandor con una exfoliación suave.

#### C. Glow Face Cream Broad Spectrum

SPF 15 Sunscreen | 1 fl. oz. | **\$38**

Luce un brillo de aspecto natural, con un toque de tinte y protección solar en uno.

Compra *con Compra*

### JAFRA SKIN ANTI-CHAFE STICK

**\$14\*** | \$33 | 1 oz.

*\*con la compra de (323452)  
Limitado a 1 oferta por cada compra.  
No se necesita el código.*



**Calma la Piel Irritada**  
☀️ ⚡️  
Aloe Vera

AHORRA  
MÁS DE  
**35%**

# JAFRA BIOLAB

## DERMOCIENCIA A BASE DE LA BIOLOGÍA DE LA PIEL

Creada en el laboratorio con químicos de  
talla mundial y la experiencia de JAFRA.



**Limpieza Ultrasuave** ☀️ ⚡️  
Ácido Láctico + Glucósido



**Mascarilla  
Renovadora** ☀️ ⚡️  
Complejo BHA + AHAs



**Protección  
Solar Diaria** ☀️  
Niacinamida + Prebióticos

AHORRA MÁS DE **35%**

## TRÍO DE ESENCIALES BIOLAB

**\$59** | \$95 | 323451

### INCLUYE:

#### A. Hydrating Facial

**Cleanser** | 4.2 fl. oz. | \$22

Elimina suavemente las impurezas, calma la piel sensible y mejora la hidratación.

#### B. Peeling Effect Mask

1.7 fl. oz. | \$34

Ayuda a renovar la textura de la piel con exfoliación suave para revelar la luminosidad y un aspecto refinado.

#### C. Facial Fluid Broad Spectrum SPF

**50+ Sunscreen** | 1.35 fl. oz. | \$39

Clínicamente probado que mejora la hidratación de la piel por hasta 12 horas.\* No comedogénico.

*\*Resultados de una prueba clínica independiente.*



### ELIGE 1 SUERO BIOLAB GRATIS

con la compra de (323451)

- Depuff Eye Serum
- Smoothness Recovery Facial Serum
- Dark Spot Corrector Facial Serum

1 fl. oz. | Valor al Público \$39 c/u

## POR TIEMPO LIMITADO AROMAS PARA EL DÍA DEL PADRE

AHORRA HASTA **30%**

**1 POR \$31** | hasta \$46 | 323454

AHORRA HASTA **50%**

**2 POR \$46** | hasta \$92 | 323455  
3.3 fl. oz. c/u | *No hay límite de compra.*

Concentración de EDT: 

### A. JAFRA Ice-Zone EDT | \$40

*Fougère, Cítrica, Especiada*



Cítricos



Especias



Maderas

Concentración de EDT: 

### B. Absolute Leather EDT | \$45

*Amaderada, Aromática, Verde*



Cítricos  
Italianos



Cedro  
Sensual



Cuero  
Fino

Concentración de EDT: 

### C. Blazon EDT | \$42

*Ambarada, Amaderada*



Menta



Florales



Cuero

Concentración de EDP: 

### D. Xenium EDP | \$46

*Amaderada, Cítrica, Acuosa*



Maderas



Verdes  
Frescos



Almizcle



**ENERGIZANTE**

AHORRA  
HASTA  
**50%**

# Esencias *de estilo*

Renueva la colección de fragancias  
y el atractivo de Papá con estas  
creaciones de tiempo limitado.



REFINADO



DISTINGUIDO



MODERNO

AHORRA  
HASTA  
**50%**

# Eau d'Arômes

Concentración de EDT: 



## FRAGANCIAS EAU D'ARÔMES HOMME

AHORRA MÁS DE **20%**

**1 POR \$35** | \$46 | 323456

AHORRA **50%**

**2 POR \$46** | \$92 | 323457

No hay límite de compra. | 3.3 fl. oz. c/u

### REGALO

con la compra de (323457)  
**Eau d'Arômes  
Homme Deodorant**  
2 oz. | Valor al Público \$20



#### A. Eau d'Arômes Homme Liberté EDT

*Aromática, Tónica, Cítrica - Vigorizante*



Cítricos  
Congelados



Salvia del  
Desierto



Almizcle  
Blanco

#### B. Eau d'Arômes Homme Magnétique EDT

*Aromática, Amaderada, Acuosa - Magéntico*



Té Negro Frío



Lavandín



Minerales Negros

#### C. Eau d'Arômes Homme EDT

*Cítrica, Aromática, Amaderada - Revitalizante*



Hielo  
Salado



Lavandín



Almizcle  
Blanco

# LEGEND

FOR MEN

Concentración de EDP: 

AHORRA  
HASTA  
**45%**



## FRAGANCIAS LEGEND

AHORRA **25%**

**1 POR \$39** | \$52 | 323458

AHORRA MÁS DE **45%**

**2 POR \$55** | \$104 | 323459

No hay límite de compra. | 3.3 fl. oz. c/u

### REGALO

con la compra de (323459)  
**Legend Deodorant**  
2 oz. | Valor al Público \$20



#### A. Legend Hypnotic EDP

*Amaderada, Aromática - Carisma*



Acorde de Merlot



Ciprés



Sándalo

#### B. Legend EDP

*Especiada, Amaderada, Ambarada - Fuerza*



Bergamota



Canela



Ámbar Vetiver

#### C. Legend Eternal EDP

*Amaderada, Chypre, Aromática - Resiliencia*



Pimienta Rosa



Aceite de Pachulí



Madera de Oud

# Frescura y *confianza*

Combina sus aromas favoritos con barras de desodorante formuladas sin aluminio y probadas por dermatólogos en alergias e irritación.

## DESODORANTES PARA ÉL

AHORRA **30%**

**1 POR \$14**

\$20 | 323460

AHORRA **40%**

**2 POR \$24**

\$40 | 323461

2 oz. c/u

No hay límite de compra.

### A. ¡NUEVO LOOK!

**Navígo Homme**  
Fougère, Aromática,  
Amaderada

### B. JF9 Black

Verde, Amaderada,  
Ambarada

### C. JF9 Blue

Fougère, Verde, Fresca

### D. JF9

Fresca, Fougère,  
Amaderada

### E. JF9 Red

Ambarada, Fougère,  
Apolvada

### F. J-Sport

Fougère, Aromática

### G. Eau d'Arômes Homme

Cítrica, Aromática, Acuosa

### H. Legend

Especiada, Amaderada,  
Ambarada

### I. Yitsu Master

Amaderada, Amaderada

### J. Yitsu

Fougère, Cítrica, Verde

AHORRA  
HASTA  
**40%**

A ¡NUEVO LOOK!



# NUUD

BY JAFRA

Concentración de EDT: ●●●●

AHORRA  
MÁS DE  
**30%**

para  
**A Todos**

B



### ELÉCTRICA



Aceite de  
Jengibre



Aceite de  
Romero



Acorde de  
Sneakers

### PACÍFICA



Bergamota



Vainilla  
Negra



Maderas  
Finas

AHORRA MÁS DE **30%**

**POR TIEMPO LIMITADO**  
**FRAGANCIAS UNISEX NUUD**

**\$27** c/u | \$39 | 323463 | 2.5 fl. oz. c/u

**ELIGE 1:**

A. Nuud by JAFRA Revolution EDT | *Cítrica, Amaderada*

B. Nuud by JAFRA EDT | *Cítrica, Amaderada*



### REGALO

con la compra de  
(323463)

**Royal Jelly Berry  
Powerful Lip Care**  
.13 oz.

Valor al Público \$22

AHORRA  
MÁS DE  
**30%**

DOUBLE  
NATURE  
MEN

Concentración de EDT: 



**REBELDE INOCENTE**



Raíz de  
Jengibre



Salvia



Madera  
de Coco



Manzana  
Verde



Geranio  
Negro



Incienso  
Refinado

**CHICO MALO ROMÁNTICO**

AHORRA MÁS DE **30%**

**DOUBLE NATURE DEVIL/ANGEL**

**\$24** c/u | \$35 | 323462 | 1.7 fl. oz. c/u

**ELIGE 1:**

A. Double Nature Good Devil EDT | *Amaderada, Fougère, Frutal*

B. Double Nature Bad Angel EDT | *Amaderada, Frutal*

**ELIGE 1  
GRATIS**

con la compra  
de (323462)

**Un Desodorante  
para Él de la  
página 19**

2 oz. c/u | Valor  
al Público \$20

Gii

Concentración de EDT: AHORRA  
MÁS DE  
**30%**AHORRA MÁS DE **30%****GII BY JAFRA EDT****\$32** | \$47 | 323466 | 1.7 fl. oz.*Frutal, Floral, Almízcle*

Descubre el futuro con una fragancia que combina el mundo digital con la naturaleza.

Frutos  
RojosAcorde  
Figital

Sándalo



Magical Lilac

**ELIGE 1  
GRATIS**con la compra de  
(323466)**JAFRA Beauty High  
Shine Lip Gloss**

.5 fl. oz. c/u

Valor al Público \$19

\*Con Destellos.

Lychee

Fruit  
Punch

Fresa

Guava

Enchanting  
Pink\*Passion  
FruitMagical  
Lilac\*Dragon  
FruitVery Juicy  
(Transparente)

# NAVIGO

FEMME

Concentración de EDT: ●●●●

AHORRA  
MÁS DE  
**20%**

A

CAUTIVADORA



B

DÍNAMICA



Acorde  
Burbujeante de  
Champagne



Rosa  
Damascena



Ambrofix



Jengibre de  
Madagascar



Hibisco de  
California



Sal  
Rosa

Cherry Mocha

Dazzling Gold

Light Plum

Deep Pink

Love Potion

Orange Rush

Sweet Wine

Grape Blast

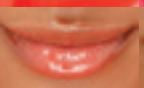
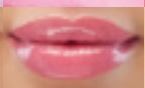
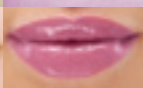
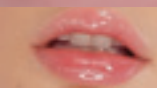

AHORRA MÁS DE **20%**

FRAGANCIAS NAVÎGO FEMME

**1 POR \$34** | \$44 | 323464 | 1.7 fl. oz. c/u

ELIGE 1:

A. Navigo Luxus Femme EDT | *Floral, Frutal, Gourmand*

B. Navigo Ocean Femme EDT | *Floral, Frutal, Cítrica*

Cherry Mocha

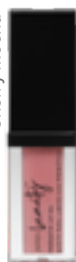

ELIGE 1  
GRATIS

con la compra de  
(323464)

JAFRA Beauty  
Prebiotic Lip Oil

.17 oz. c/u

Valor al Público \$25



Sé imparable,  
**SÉ QUEEN.**

AHORRA  
MÁS DE  
**30%**



# Queen

by JAFRA

Concentración de EDP:



APASIONADA



Naranja  
Roja



Acorde  
de Rubí



Madera  
de Cedro

PODEROSA



Cereza  
Brillante



Avellana



Tonka

AHORRA MÁS DE **30%**

FRAGANCIAS QUEEN

**\$42** c/u | \$62 | 323465 | 1.7 fl. oz. c/u

ELIGE 1:

A. Queen by JAFRA Ruby EDP | Floral, Amaderada

B. Queen by JAFRA EDP | Florambar, Amaderada, Frutal



ELIGE 1  
LABIAL  
GRATIS

Color Passion  
Power Reds  
.14 oz. c/u | Valor  
al Público \$24

Red-licious



Red-y



Wine  
Me Up



# ADORISSE

Concentración de EDP: ●●●●

AHORRA  
MÁS DE  
**30%**

VIBRANTE

ADORISSE  
IRRESISTIBLE

JAFRA

AHORRA MÁS DE **30%**

**ADORISSE IRRESISTIBLE EDP + MUESTRA**

**\$38** | \$58 | 323468 | 1.7 fl. oz. | *Floral, Amaderada, Ambarada*

Una fragancia vibrante y sofisticada para la mujer imposible de resistir. Notas de Mandarina, Muguet y Ámbar.

Sugar & Spice

Spicy Cherry

Picante Pink

Coral Heat

Cinnamon Spice

Plump Blackberry

AHORRA  
MÁS DE  
**30%**



SOFISTICADA

AHORRA MÁS DE **30%**

**ADORISSE EDP + MUESTRA**

**\$38** | \$58 | 323467 | 1.7 fl. oz. | Floral, Floral

Una fragancia refinada que encarna la esencia de la mujer sofisticada y atemporal. Notas de Ylang Ylang, Jazmín y Haba Tonka.

**ELIGE 1 GRATIS**

con la compra de (323467) o (323468)

**Royal Plumping Lip Jelly**

.27 fl. oz. | Valor al Público \$28



Spicy Cherry

jafra.com 27



AHORRA MÁS DE **20%**

**MAKEUP REMOVER FOR EYES AND LIPS**

**\$16** | \$21 | 323470 | 3.3 fl. oz.

Elimina suave y eficazmente los productos de color y el maquillaje resistente al agua, dejando la piel fresca e hidratada.



AHORRA MÁS DE **45%**

**DÚO DE BROCHAS PARA OJOS BRILLANTES**

**\$13** | \$24 | 323471

- **Eyeshadow Brush** | Aplica el pigmento con precisión para obtener la intensidad de color deseada.
- **Crease Brush** | Define tus ojos aplicando el pigmento en el pliegue y en las pestañas inferiores.

JAFRA  
**COLOR PASSION**  
— EYESHADOW QUAD —



**AQUAMARINE**

Blanco Glacial

Azul Océano

Azul Pastel

Turquesa Brillante



**TOPACIO**

Beige Luminoso

Terracota Profundo

Ladrillo Sutil

Champagne Cálido



**ONYX**

Blanco Lunar

Negro Intenso

Gris Hielo

Gris Acero



**QUARTZ**

Rosado Iridiscente

Café Cálido

Nude Canela

Bronce Luminoso



**AMETHYST**

Beige Rosado

Ciruela Profundo

Rosa Suave

Champagne Rosado

¡NUEVOS!

AHORRA  
MÁS DE  
**20%**

# 5 cuartetos *infinitas posibilidades*

Explora la pasión por el color en cada mirada.

AHORRA MÁS DE **20%**

**COLOR PASSION EYESHADOW QUADS**

**\$19** c/u | \$25 | 323469 | .13 oz. c/u

Cinco cuartetos con sombras intensamente pigmentadas en una armonía de tonos y texturas, para elevar tu *look*, expresión y estilo. Formulados sin talco.

AHORRA  
HASTA  
**25%**

AHORRA **25%**

**ADVANCED SILK  
MOISTURIZING SERUM  
FOUNDATION SUNSCREEN  
BROAD SPECTRUM SPF 15**

**\$24** c/u | \$32 | 323472 | 1.18 fl. oz. c/u

Elaborado con una textura sedosa y con ácido hialurónico para una cobertura de mediana a ligera, ayuda a suavizar las líneas de expresión.

Natural LG14	Ivory LN18	Bisque MDN4
Caramel D16	Suntan MDG14	Capuccino D8
Almond WD1	Earth ND18	Rich Cocoa ND20

AHORRA MÁS DE **20%**

**CREAM BLUSH**

**\$18** c/u | \$23 | 323473 | .18 oz. c/u

Se desliza en la piel para darle a tus mejillas una infusión instantánea de luminosidad y un acabado suave de aspecto natural. Elaborado con extracto de salvado de arroz, extracto de girasol y vitamina E.

Hot Coral	Cerise
Amberglow	Mertlotish

AHORRA MÁS DE **20%**

**MATTE  
PRESSED POWDER**

**\$19** c/u | \$24  
323474 | .3 oz. c/u

Polvo compacto ligero, disimula las imperfecciones con una cobertura mate y graduable.

Cream LG20	Wheat MG16	Buff MP22
Tan DP14	Caramel DG16	



Suntan MDG14



Mertlotish



Buff MP22



# Logra *el look*

En esta primavera, luce un hermoso resplandor con el maquillaje JAFRA Beauty; tu look, perfeccionado con Bisque MDN4 Silk Foundation, Merlotish Cream Blush y Wheat MG16 Pressed Powder.

AHORRA MÁS DE **20%**

**JAFRA BEAUTY  
MATTE FOUNDATION**  
\$21 c/u | \$27 | 323475 | 1 fl. oz. c/u

Fórmula de cobertura mediana que minimiza el brillo y ayuda a disimular las imperfecciones dejando un acabado mate.

AHORRA  
HASTA  
**30%**



AHORRA **30%**

**JAFRA BEAUTY  
CREAM CONCEALER**  
\$14 c/u | \$20 | 323477 | .14 oz. c/u

Fórmula en barra que se desliza suavemente sobre la piel para resaltar, cubrir y corregir.

AHORRA MÁS DE **25%**

**JAFRA BEAUTY  
MULTI-USE COLOR  
PIGMENT**

**\$17** c/u | \$23  
323476 | .40 fl. oz. c/u

Color cremoso para ojos, labios y rostro. Se mezcla y se difumina fácilmente para crear un look suave y sutil o uno de alto impacto.

#### Matte Foundation

Alabaster LP0

Buff LP10

Muslin MP14

Nude MG0

Bisque MP10

Shell MG8

Natural LG12

Warm Ivory LG8

Ivory MN12

Golden Honey MDG2

Honey MDP0

Tan D14

Caramel D16

Earth ND18

Golden Almond WD18

Truffle WD20

Rich Cocoa ND20

#### Multi-Use Color Pigment

Rosewood

Crimson

Peach Nectar

Tigerlily

#### Cream Concealer

Light

Medium

Dark

Cool Dark

Warm Dark

Deep Dark

## Pigmento 3-en-1

Descubre un color intenso y cremoso para ojos, labios y mejillas.

### Tip de belleza de JAFRA Beauty - Triple Acción

El aplicador de punta de esponja, fácil de usar, te ayuda a difuminar y a crear una suave neblina de color sutil o drama de alto impacto.

Agita bien. Aplica una pequeña cantidad sobre la piel. Difumina con la yema del dedo, o con pincel o esponja para conseguir el efecto deseado.

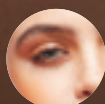

Ojos

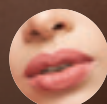

Labios



Mejillas

La modelo usa los tonos Golden Almond WD18, Rosewood y Deep Dark.

MAQUILLAJE

AHORRA  
HASTA  
**40%**

Ambitious

Brilliant

Fierce

Glam

Loving

Motivated

Playful

Radiant

Spicy

Tender

Vampy

Vibrant



JAFRA

# ALWAYS

ALWAYS 12HR  
LONG LASTING  
LIQUID LIP STAIN

AHORRA MÁS DE **20%**

**1 POR \$19** | \$25 | 323481

AHORRA MÁS DE **40%**

**2 POR \$29** | \$50 | 323482  
0.18 oz. c/u | *No hay límite de compra.*

¿CÓMO SE SIENTE?

Ligero y suave

¿CUÁNTO TIEMPO DURA?

Color de larga duración y resistente  
a las manchas por 12 horas\*

INGREDIENTES CLAVE:

**Dimeticona**

Ultrasuave y sedoso



**Extracto de Coco**

Mantiene los labios  
acondicionados



**Silicona**

Fija el color en su lugar



*\*Basado en un estudio independiente con consumidores.*



TIP DE LA ABEJA REINA

## CUIDADO DE LOS LABIOS

Aplica según  
sea necesario  
a lo largo del  
día. Úsalo solo o  
como base para  
tu labial.

## JAFRA SKIN SHEA BUTTER LIP BALM

**\$22** | 66239 | .12 oz.

Consiente tus labios con la rica  
nutrición de la manteca de karité,  
que los hidrata con vitaminas  
nutritivas y ácidos grasos, para una  
suavidad irresistible y una sonrisa  
que luce tan bien como se siente.

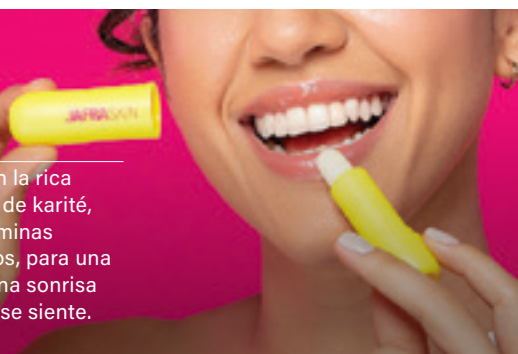

AHORRA  
HASTA  
**40%**

# JAFRA beauty

## JAFRA BEAUTY LIQUID MATTE LIPSTICK

AHORRA MÁS DE **20%**

**1 POR \$19** | \$24 | 323478

AHORRA **40%**

**2 POR \$29** | \$48 | 323479

0.11 oz. c/u | *No hay límite de compra.*

### ¿CÓMO SE SIENTE?

Comodidad cremosa y aterciopelada

### ¿CUÁNTO TIEMPO DURA?

Larga duración que se mantiene, beso tras beso

### INGREDIENTES CLAVE:



#### Aceite de Ricino

Rellena y acondiciona



#### Aceite de Girasol

Nutre profundamente



#### Extracto de Romero

Protección rica en antioxidantes

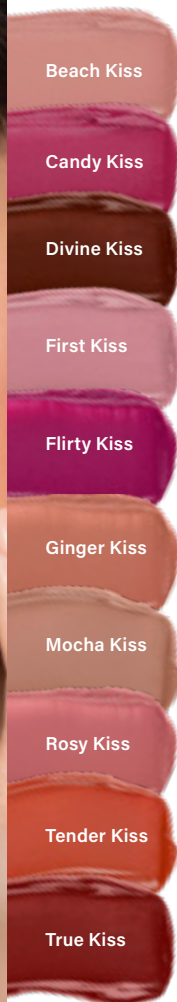

La modelo usa el tono True Kiss

Compra *con Compra*

## JAFRA BEAUTY LIP SCRUB

**\$10\*** | \$21 | .17 oz.

**\*con la compra de (323482) o (323479)**

*Limitado a 1 oferta por cada compra.*

*No se necesita el código.*



AHORRA  
MÁS DE  
**30%**

## BOTANICAL EXPERTISE HAIR CARE



AHORRA MÁS DE **30%**

### DÚO BOTANICAL EXPERTISE SHAMPOO Y CONDITIONER

**\$34** | \$50 | 323484 | 8.4 fl. oz. c/u

**ELIGE 2:** No hay límite de compra.

**A. Moisture Replenish Shampoo** | \$25

Refresca, limpia suavemente e hidrata el cabello.

**B. Moisture Replenish Conditioner** | \$25

Proporciona hidratación nutritiva sin apelmazar el cabello.

**C. Color Care Strengthen & Renew Shampoo** | \$25

Ayuda a mantener el color, limpia suavemente y restaura la suavidad y el brillo.

**D. Color Care Strengthen & Renew Conditioner** | \$25

Ayuda a mantener el color vibrante y acondiciona el pelo, dejándolo con sensación de suavidad y volumen.

¡NUEVO!

AHORRA  
**30%**



## La Nutrición se une *a la reparación*

Fortalecido con Aceites + Keratina Vegana. Un suero sedoso que ayuda a reducir las roturas, suavizar las puntas y aumentar el brillo.

AHORRA **30%**

### **BOTANICAL EXPERTISE HAIR CARE SPLIT ENDS SERUM**

**\$16** | \$23 | 323483 | 1 fl. oz.

Este suero ligero ayuda a suavizar el aspecto de las puntas quebradizas mientras acondiciona y suaviza profundamente el cabello. Reduce la fricción para facilitar el peinado, dejando el cabello sedoso, brillante y visiblemente más saludable.

Aplica una pequeña cantidad del suero sobre los medios y las puntas del cabello húmedo o seco. No enjuagues y peina como de costumbre, para un acabado liso y fijo en su lugar.



Aceite de  
Semilla de Uva



Manteca de  
Murumuru



Keratina Vegana 

AHORRA  
MÁS DE  
**40%**

# JAFRA spa

AHORRA MÁS DE **40%**

## SET JAFRA SPA PARA LOS PIES

**\$44** | \$74 | 323485

- A. Silky Smooth Foot Balm** | 6.7 fl. oz. | **\$24**  
Se absorbe rápidamente para nutrir y embellecer los pies.
- B. JAFRA Spa Dry Heel & Foot Relief** | 3.89 fl. oz. | **\$26**  
Suaviza profundamente durante la noche la piel seca y agrietada de pies y talones.
- C. Charcoal & Pumice Foot Polish** | 4.2 fl. oz. | **\$24**  
Elimina la piel seca y suaviza las zonas ásperas dejando los pies suaves y revitalizados.

### Compra *con Compra*

## SISTEMA 9-EN-1 DEL CUIDADO DE LA PIEL

**\$29\*** | \$82

*\*con la compra de (323485)  
Limitado a 1 oferta por cada compra.  
No se necesita el código.*



1 herramienta - 9 aditamentos ☀️

AHORRA  
MÁS DE  
**30%**

# JAFRA HOME

AHORRA MÁS DE **30%**

## JAFRA HOME L'ATELIER DE SANTAL ROOM SPRAY

**\$29** | \$42 | 323487

Crea un ambiente inspirado en el resplandor dorado del atardecer. Este cálido y lujoso aroma transforma tu espacio en uno sofisticado y cómodo con cada rocío.



Compra *con Compra*

REPUESTOS JAFRA HOME  
**1 POR \$16\*** | \$38 | 6.7 fl. oz. c/u

*\*con la compra de (323487)*

*Limitado a 1 oferta por cada oferta.  
No se necesita el código.*

**ELIGE 1:**

- L'Atelier de Santal o Jardin de la Mer



JAFRA  
ROYAL

# Olive



A



Suave aroma a sándalo, manzana y jazmín.



B

## Compra *con Compra*

### CUIDADO CORPORAL ROYAL OLIVE 1 POR \$16\* | hasta \$32

*\*con la compra de (323489)  
Limitado a 1 oferta por cada oferta.  
No se necesita el código.*

#### ELIGE 1:

##### A. Olive Body Scrub

6.7 fl. oz. | \$28

Masajea la fórmula de textura fina sobre la piel húmeda, enjuagando para revelar una suavidad radiante. Úsalo 2-3 veces por semana.

##### B. Olive Body Butter

7.05 oz. | \$32

Empapa tu piel con una hidratación cremosa y soñadora. Ideal como hidratante diario o para zonas muy resacas.

# Renovación *intensiva*

AHORRA  
HASTA  
**40%**



Nacido de una antigua tradición mediterránea, los ricos antioxidantes y lípidos nutritivos del aceite de oliva lo convierten en uno de los elixires más preciados del cuidado de la piel.



AHORRA MÁS DE **30%**

## C. ROYAL OLIVE BODY MIST

**\$10** | \$15 | 323491 | 4.2 fl. oz.

Reconecta con la esencia de la naturaleza con cada rocío de este refrescante spray perfumado.

AHORRA MÁS DE **40%**

## DÚO ROYAL OLIVE **\$39** | \$66 | 323489

**INCLUYE:**

**D. Royal Olive Body Oil**  
7.6 fl. oz. | **\$33**  
Acondiciona la piel,  
dejándola sedosa y  
con aspecto luminoso.

**E. Royal Olive Body Lotion**  
7.6 fl. oz. | **\$33**  
Hidrata la piel,  
elevando su suavidad  
y luminosidad.



¿Te encantan los productos?  
Descubre la oportunidad.

# ÚNETE A JAFRA HOY

Conviértete en Consultora y gana  
compartiendo, vendiendo y haciendo  
crecer tu propio negocio de belleza.

## PASO 1: Contacta a tu Consultor(a) JAFRA

Pídele a tu Consultor(a) el enlace a su página de inscripción  
personalizada O selecciona su nombre al pagar.

Nombre de Consultor(a): \_\_\_\_\_

Enlace a la página: \_\_\_\_\_

No. de Teléfono: \_\_\_\_\_

## PASO 2: Inscríbete en JAFRA.com

### Quando te unes a JAFRA como Consultora, obienes:

- ✓ Descuento de 45%  
en tus primeros 3 meses
- ✓ Paquetes de Producto para Nuevos  
Consultores con súper descuentos
- ✓ Tu propia Tienda Web Personal
- ✓ ENVÍO GRATIS en tu pedido de  
inscripción



Comienza a ahorrar, comienza a ganar\* y empieza a  
disfrutar de las ventajas de ser Consultora JAFRA -  
**recompensas exclusivas, descuentos de hasta el 50%**  
**en productos, viajes de incentivos, beneficios del Club**  
**VIP, promociones especiales y mucho más.**

\*Como en cualquier negocio, tu  
nivel de éxito depende del tiempo,  
dedicación, habilidad y esfuerzo  
que inviertas. Consulta términos y  
condiciones en Jafra.com

# Tender Moments

AHORRA **45%**

AHORRA **45%**

## SET TENDER MOMENTS 1-2-4

**\$57** | \$103 | 323492

INCLUYE:

- A. Toddler Shampoo  
4.2 fl. oz. | \$23
- B. Solid Cream | 8.8 oz. | \$30
- C. Toddler Hair Detangler  
8.4 fl. oz. | \$22
- D. Toddler Cologne  
3.3 fl. oz. | \$28



### REGALO

con la compra de (323492) o (323493) Tender Moments Baby Sunscreen SPF 50 1.7 fl. oz. | Valor al Público \$35



AHORRA **45%**

## SET TENDER MOMENTS LAVENDER & CHAMOMILE

**\$45** | \$82 | 323493

INCLUYE:

- A. Softening Hair & Body Wash | 6.7 fl. oz. | \$25
- B. Comforting Baby Massage Cream | 6.7 fl. oz. | \$29
- C. Calming Baby Cologne  
3.3 fl. oz. | \$28



# JAFRA

## DAILY



### CHARCOAL BODY WASH

AHORRA MÁS DE **35%**

**1 POR \$14** | \$22 | 323494

AHORRA **45%**

**2 POR \$24** | \$44 | 323495

6.7 fl. oz. c/u | *No hay límite de compra.*

Limpia, refresca y ayuda a controlar el mal olor, dejando la piel con sensación de frescura durante todo el día. Formulado con tecnología Mal-Odor Control.

PRESORTED  
STANDARD  
U.S. POSTAGE  
**PAID**  
PERMIT #288  
ANAHEIM, CA

JAFRA  
**70**  
Unstoppable

323423 (5) - 5/2026

Ofertas válidas hasta agotar existencias.  
Las decoraciones no están incluidas.